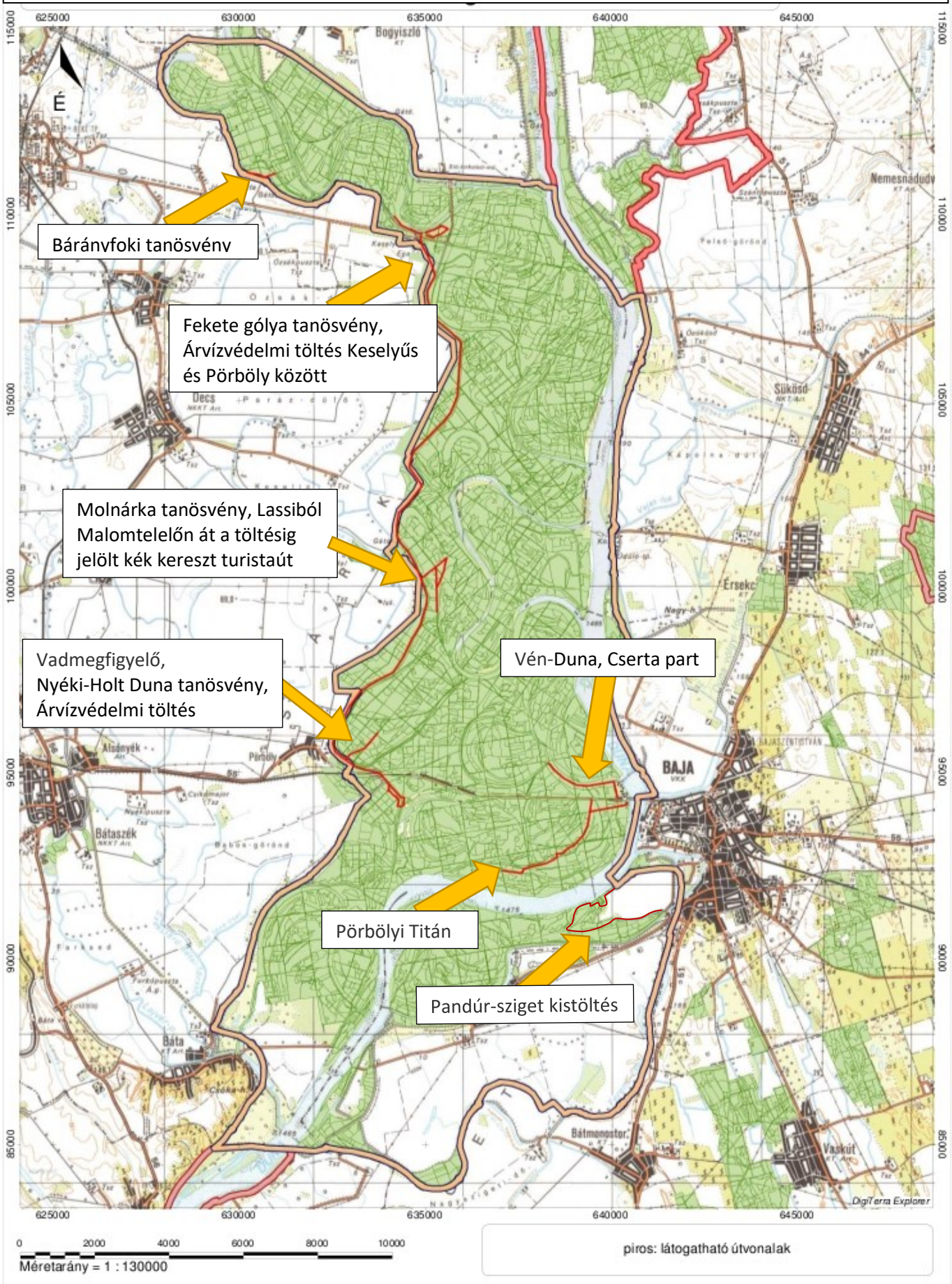Az erdőlátogatási tilalom (2024. január 29. – március 10.) alatt
8.00 és 17.00 óra között látogatható útvonalak