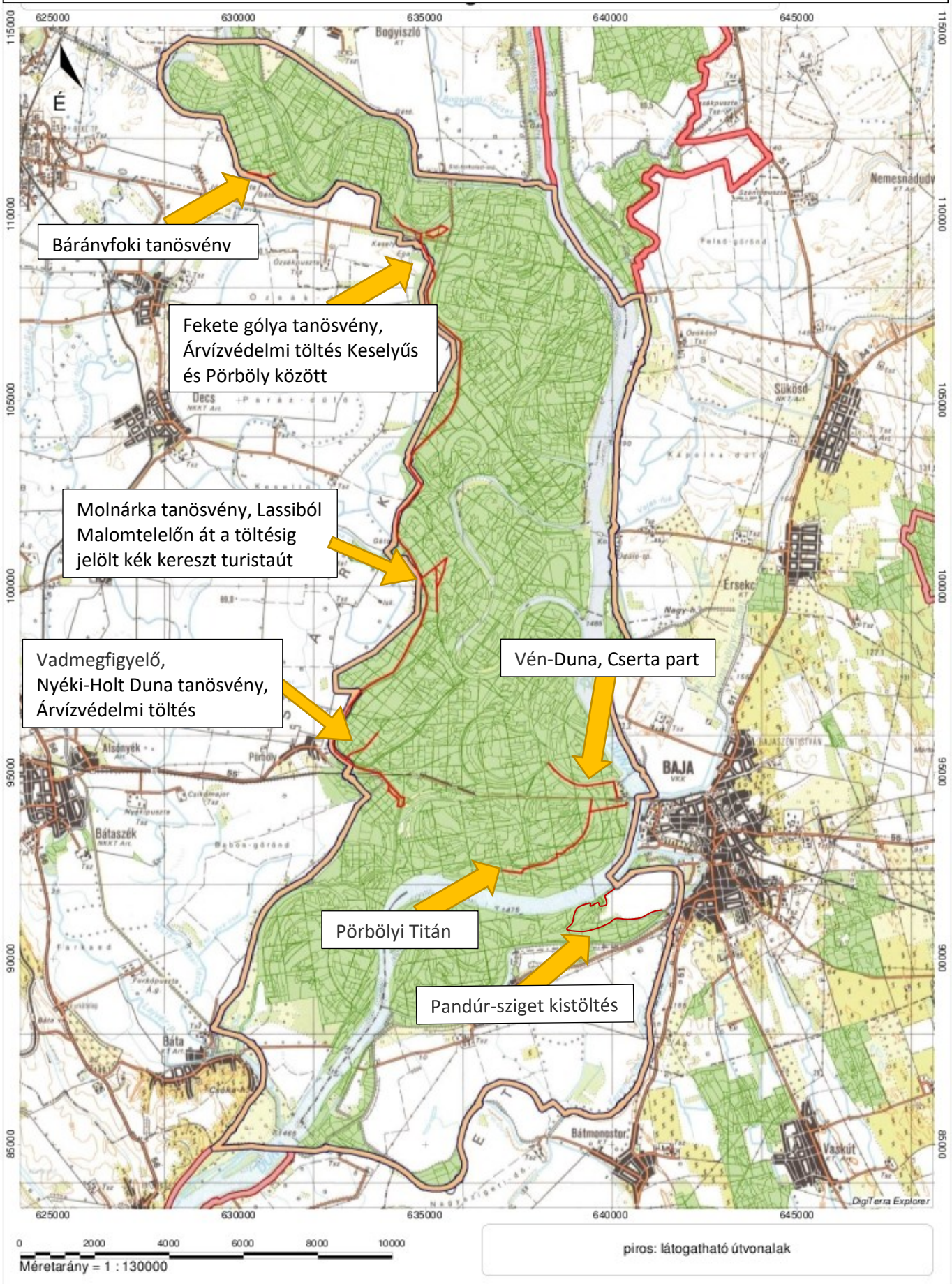Az erdőlátogatási tilalom (2026. február 2. – március 13.) alatt
8.00 és 17.00 óra között látogatható útvonalak